

# SÉMINAIRE GRAND-EST WINFOCUS FRANCE

1<sup>ère</sup> édition 14-16 DÉCEMBRE 2017

## METZ

LES BASES DE L'ÉCHOGRAPHIE D'URGENCE

(US LIFE SUPPORT BASIC LEVEL 1 - USLS-BL1)



INFORMATIONS ET PROGRAMME SUR  
[www.sgewff.org](http://www.sgewff.org)

**CHR METZ-THONVILLE**  
HÔPITAL DE MERCY  
1, ALLÉE DU CHÂTEAU  
57530 ARS-LAQUENEXY

ORGANISATION GÉNÉRALE : MCO CONGRÈS  
Contact informations et inscriptions : [julie.faber@mcocongres.com](mailto:julie.faber@mcocongres.com)  
[www.mcocongres.com](http://www.mcocongres.com)

# SÉMINAIRE GRAND-EST WINFOCUS FRANCE

1<sup>ère</sup> édition 14-16 DÉCEMBRE 2017  
METZ LES BASES DE L'ÉCHOGRAPHIE D'URGENCE

CHR METZ-THONVILLE  
HÔPITAL DE MERCY  
1, ALLÉE DU CHÂTEAU  
57530 ARS-LAQUENEXY

OBJECTIFS

## LES BASES DE L'ÉCHOGRAPHIE D'URGENCE (US LIFE SUPPORT BASIC LEVEL 1 - USLS-BL1)

- > FAMILIARISATION AVEC L'OUTIL ÉCHOGRAPHIQUE
- > CONNAÎTRE LES PRINCIPALES INDICATIONS DE L'ÉCHOGRAPHIE EN URGENCE OU EN SOINS INTENSIFS
- > DÉFINIR ET RECHERCHER LES IMAGES EN SÉLECTIONNANT LES DIFFÉRENTES FENÊTRES ET INCIDENCES

JEUDI 14 DÉCEMBRE 2017

Théorie : **T** Atelier Pratique : **AP**

PROGRAMME

SALLE 1

### PREMIER CONTACT, FENÊTRES PRINCIPALES

Modérateurs : Carmella Graci & Yannick Lebret

Animateurs : Idriss Arnaudet, Christophe Berranger, Xavier Bobbia, Hervé Duga, Mathieu Hoffman, Sébastien Metz, Ramon Nogue, Christophe Perrier, Philippe Pès, Tomislav Petrovic, Paul-Georges Reuter, Pauline Trognon

09:00 - 09:20 Évaluation pré-cours

09:30 - 10:15 Introduction, les bases  
Ce que vous devez savoir à propos des ultrasons  
Bases théoriques, aspects techniques

10:15 - 10:30 Découverte des Appareils **AP**

10:30 - 10:45 PAUSE

10:45 - 11:15 3P - Phase 1 - Péritoine **T**

11:15 - 12:30 3P - Phase 1 - Péritoine **AP**

12:30 - 13:45 DÉJEUNER

13:45 - 14:30 3P - Phase 2 - Péricarde **T**

14:30 - 15:30 3P - Phase 2 - Péricarde **AP**

15:30 - 16:15 Échographie Pulmonaire **T**

16:15 - 16:30 PAUSE

16:30 - 17:30 Airway Management **T**

17:30 - 18:30 Échographie Pulmonaire **AP**

Airway Management **AP**

FIN DE LA 1<sup>ÈRE</sup> JOURNÉE

## INTÉGRATION CLINIQUE ET ALGORITHMES

Modérateurs : Carmella Graci & Yannick Lebreton

Animateurs : Idriss Arnaudet, Christophe Berranger, Xavier Bobbia, Hervé Duga, Mathieu Hoffman, Sébastien Metz, Ramon Nogue, Christophe Perrier, Philippe Pès, Tomislav Petrovic, Paul-Georges Reuter, Pauline Trognon

**08:30 - 09:15** Évaluation hémodynamique d'un patient en état de choc **T**

**09:15 - 10:15** Évaluation hémodynamique d'un patient en état de choc **AP**

**10:15 - 10:45** PAUSE

**10:45 - 11:45** Aorte **T**

Thrombo-phlébite **T**

**11:45 - 12:30** Thrombo-phlébite et Aorte **AP** (2 x 2 stations)

**12:30 - 13:45** DÉJEUNER

**13:45 - 14:15** DTC + Nerf Optique + Pupille **T**

**14:15 - 15:00** DTC + Nerf Optique + Pupille **AP**

**15:00 - 15:30** Rein et GIU/GEU **T**

**15:30 - 16:00** Rein et GIU/GEU **AP**

**16:00 - 16:15** PAUSE

**16:15 - 16:30** Algorithme d'intégration (Blue Protocole, ACR)

**16:30 - 17:00** Mise en situation pratique - **AP** x 2

**17:00 - 17:45** Échographie Interventionnelle & autres indications **T**  
Clôture de la formation

**17:45 - 18:00** Évaluation post-cours

**18:00 - 18:30** Correction examen  
Synthèse de l'enseignement et annonces

FIN DE LA 2<sup>ÈME</sup> JOURNÉE

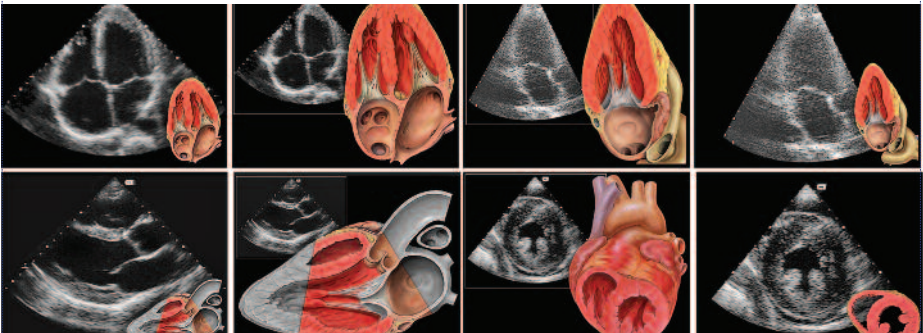

# SÉMINAIRE GRAND-EST WINFOCUS FRANCE

1<sup>ère</sup> édition 14-16 DÉCEMBRE 2017  
METZ LES BASES DE L'ÉCHOGRAPHIE D'URGENCE

CHR METZ-THIONVILLE  
HÔPITAL DE MERCY  
1, ALLÉE DU CHÂTEAU  
57530 ARS-LAQUENEXY

## PROGRAMME

### SAMEDI 16 DÉCEMBRE 2017

Président : François Braun

#### 09:00 - 10:30 "PRISE DE TÊTE" (1)

COMMENT ACCÉLÉRER L'INTÉGRATION DE L'ÉCHOGRAPHIE DANS MON SERVICE ?

Modérateur : Xavier Bobbia

C1 (10 min) : Les freins... Frédéric Lapostolle

C2 (10 min) : Les leviers scientifiques... Philippe Le Conte

C3 (10 min) : Comment j'y suis arrivé... Xavier Bobbia

Discussion : 60 min

10:30 - 11:00 PAUSE

#### 11:00 - 12:30 "PRISE DE TÊTE" (2)

ET L'ÉCHOGRAPHIE DANS L'ÉDUCATION MÉDICALE ?

Modérateur : Christophe Perrier

C1 (10 min) : L'anatomie... Christophe Perrier

C2 (10 min) : Et le reste... Paul-Georges Reuter

C3 (10 min) : Expérience étrangère... Ramon Nogué

Discussion : 60 min

12:30 - 12:45 CLÔTURE ET FIN DU CONGRÈS



NOUS REMERCIONS NOS PARTENAIRES  
POUR LEUR SOUTIEN

GENERAL ELECTRIC

HITACHI

LAERDAL

PHILIPS

SONOSCANNER

SONOSITE





ORGANISATION GÉNÉRALE : **MCO CONGRES** VILLA GABY - 285 Corniche Président JF Kennedy  
13007 Marseille - France - Tél. +33 (0)4 95 09 38 00 Fax : +33 (0)4 95 09 38 01 - [www.mcocongres.com](http://www.mcocongres.com)  
CONTACT INFORMATIONS ET INSCRIPTIONS : [julie.faber@mcocongres.com](mailto:julie.faber@mcocongres.com)